

VOTANTES

| | | |
|--------|---|---|
| 1. | VOTANTES | 2 |
| 1.1. | Módulo de preferencia electoral | 2 |
| 1.1.1. | Posibilidad de ejercer el voto | 2 |
| 1.1.2. | Preferencia electoral para Presidente de la República | 3 |
| 1.1.3. | Momento de la decisión del voto | 4 |
| 1.1.4. | Volatilidad del votante | 5 |
| 1.1.5. | Identidad partidista | 5 |
| 1.2. | Módulo de la situación general del país | 6 |
| 1.2.1. | Situación actual del país | 6 |
| 1.2.2. | Acuerdo con la forma de gobernar | 6 |

1. Votantes

1.1. Módulo de preferencia electoral

1.1.1. Posibilidad de ejercer el voto

¿Pudo usted votar?

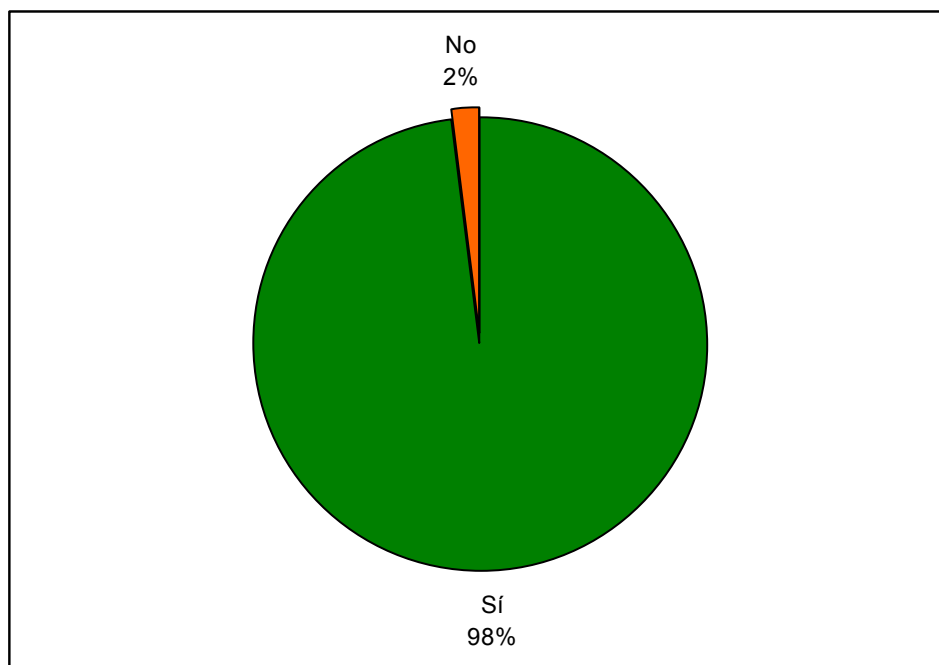

Del 2% que dijo no haber podido votar, se mencionó marginalmente “no aparece en la lista nominal” y “no tiene credencial para votar”

1.1.2. Preferencia electoral para Presidente de la República

PREFERENCIAS BRUTAS SIMPLES
 Del 98% que pudo votar en la jornada electoral (julio 2012)

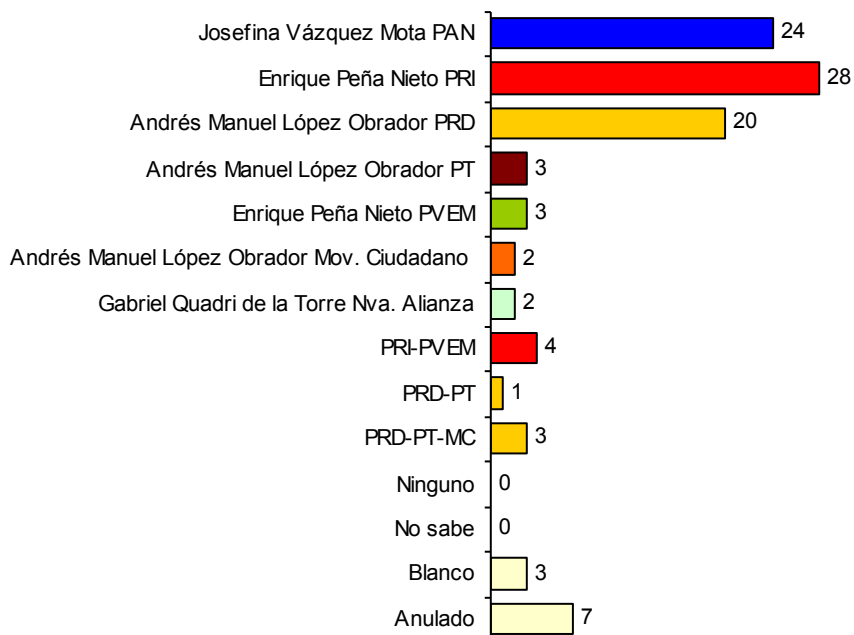

PREFERENCIAS EFECTIVAS
 (Se calcula eliminando a quienes no cuentan en lo absoluto con alguna preferencia)
DESAGREGADAS POR PARTIDO **AGREGADAS POR COALICIÓN**

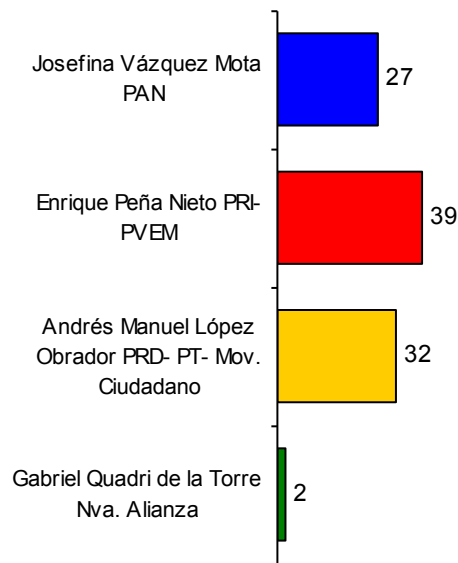
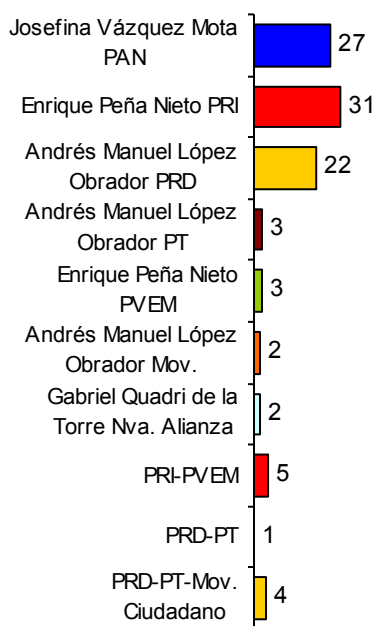

1.1.3. Momento de la decisión del voto

Para la elección de Presidente, ¿desde hace cuánto tiempo decidió usted votar por el partido que escogió hoy? (%)

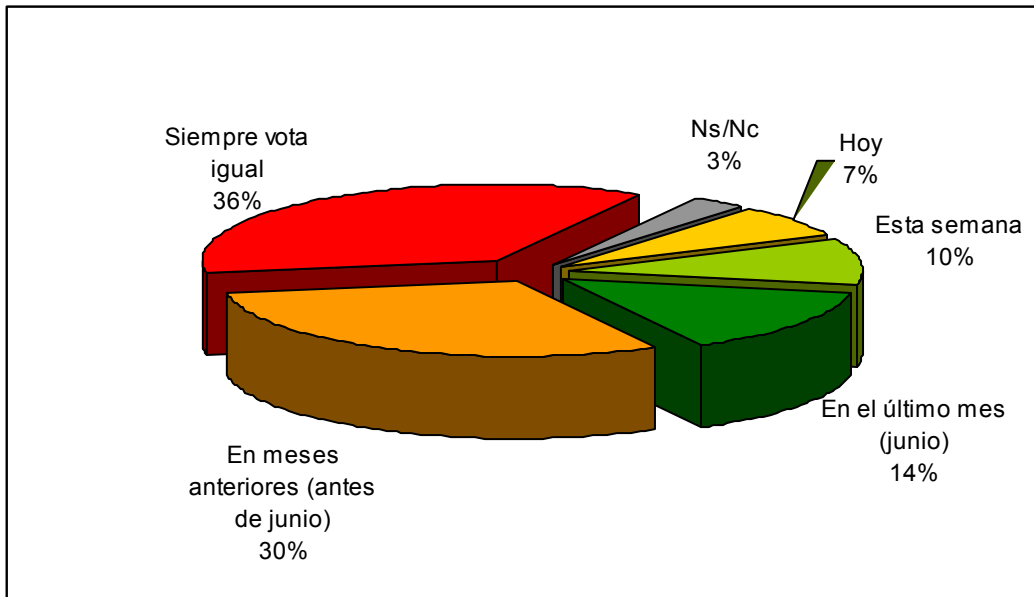

Voto retrospectivo

Mucha gente no votó en las elecciones para elegir diputados federales de julio del 2009 por diversas razones, como enfermedad, falta de tiempo, o interés. En caso de que usted no haya podido votar, ¿cuál fue la razón por la que usted no pudo hacerlo? (%)

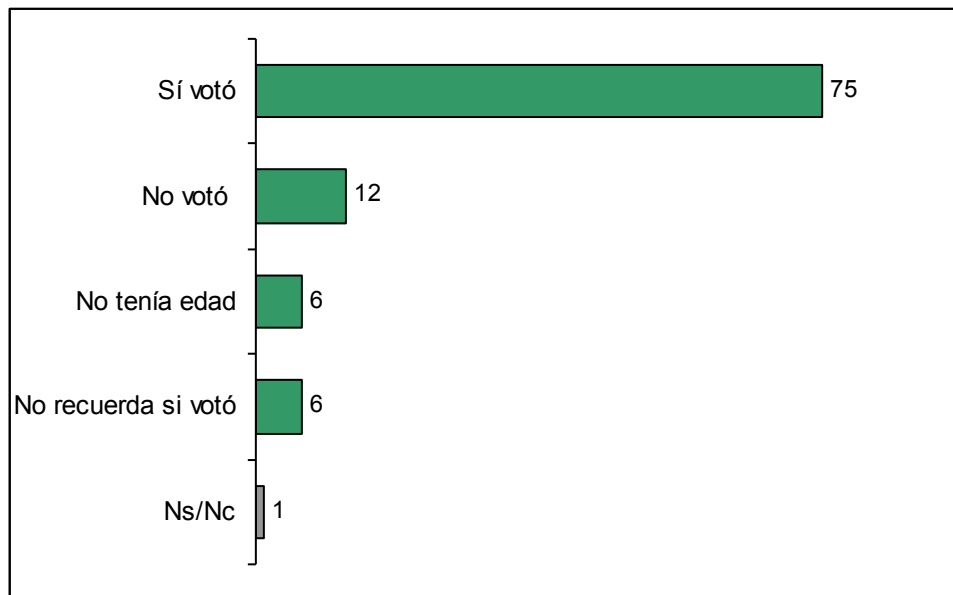

1.1.4. Volatilidad del votante

¿Votó usted por el mismo partido que hoy o esta vez votó por otro partido? (%)
Del 98% que dijo haber podido votar

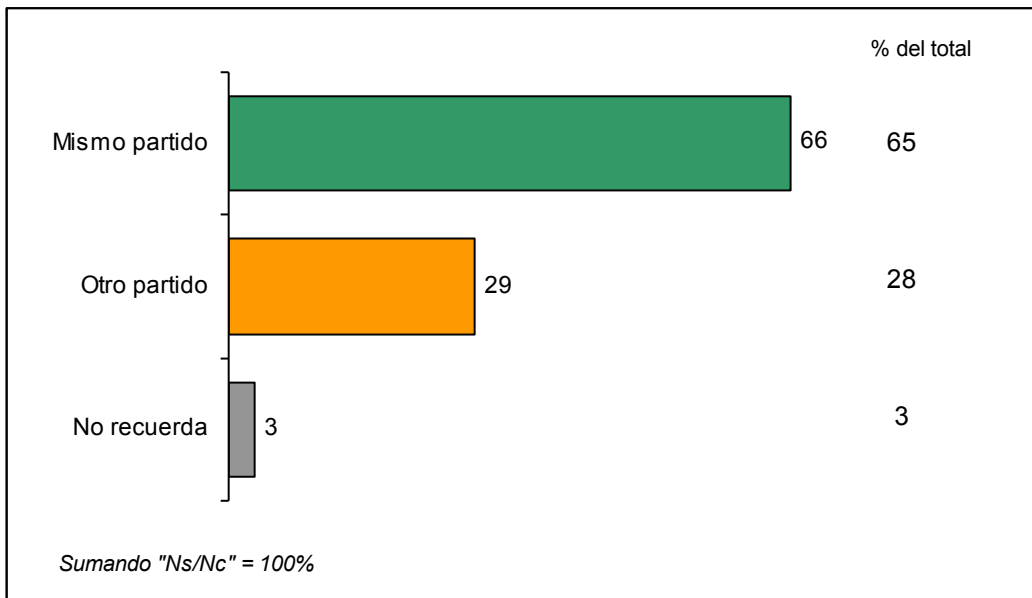

1.1.5. Identidad partidista

Independientemente del partido por el cual usted vota,
¿normalmente se considera panista, priísta o perredista? (%)

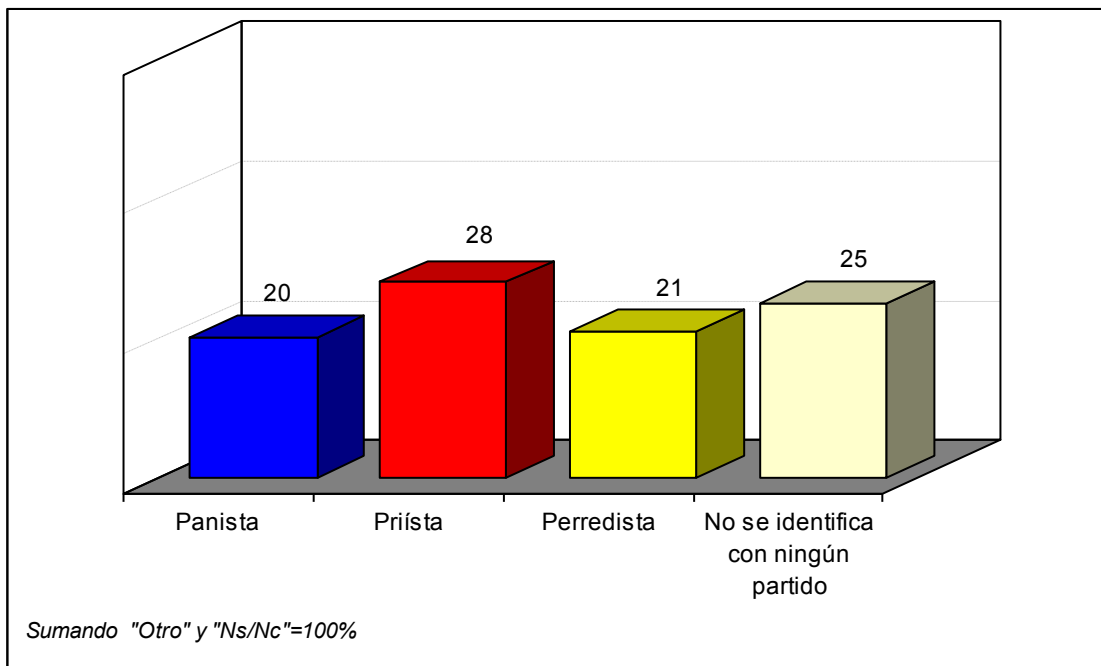

1.2. Módulo de la situación general del país

1.2.1. Situación actual del país

Comparada con hace un año (julio de 2011 a julio de 2012), cómo diría que está actualmente la situación del país, ¿mejor o peor? (%)

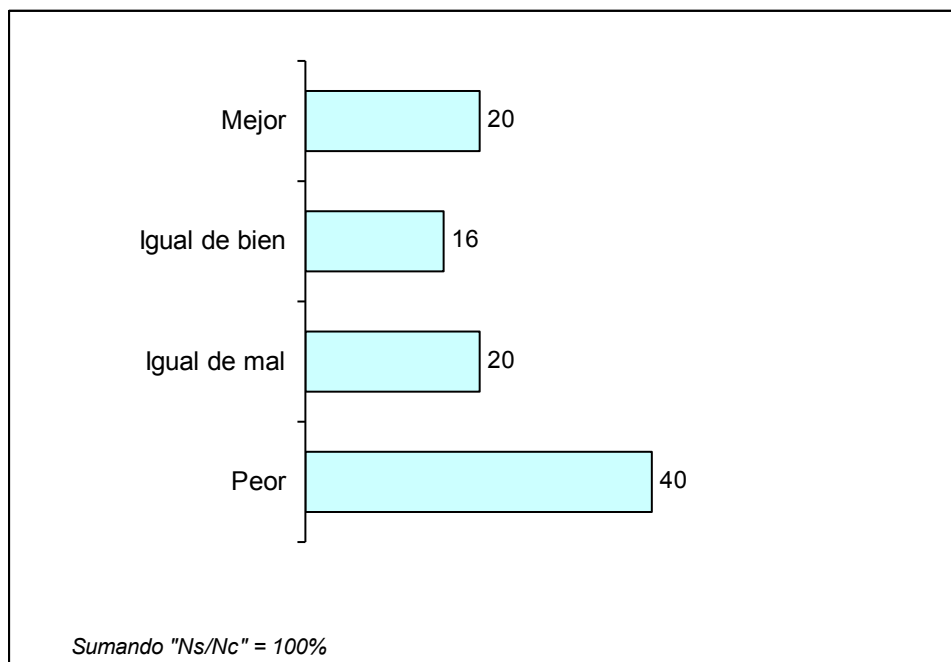

1.2.2. Acuerdo con la forma de gobernar

En general, ¿está usted de acuerdo o en desacuerdo con la manera en que está gobernando el país el presidente Felipe Calderón? (%)

